



Comune di Cotignola

**GARA UNICA DIVISA IN LOTTI, PER I 9 COMUNI DELL'UNIONE, PER L'APPALTO DI GESTIONE DEI SERVIZI CIMITERIALI E DI ESPLETAMENTO DELLE OPERAZIONI CIMITERIALI.**

### LOTTO 5

Elaborato	Planimetrie ed estratti catastali
Cod.	L 5

# D1 - CIMITERO di COTIGNOLA - Foglio 13 Mappale A

Via Guidana San Lorenzo

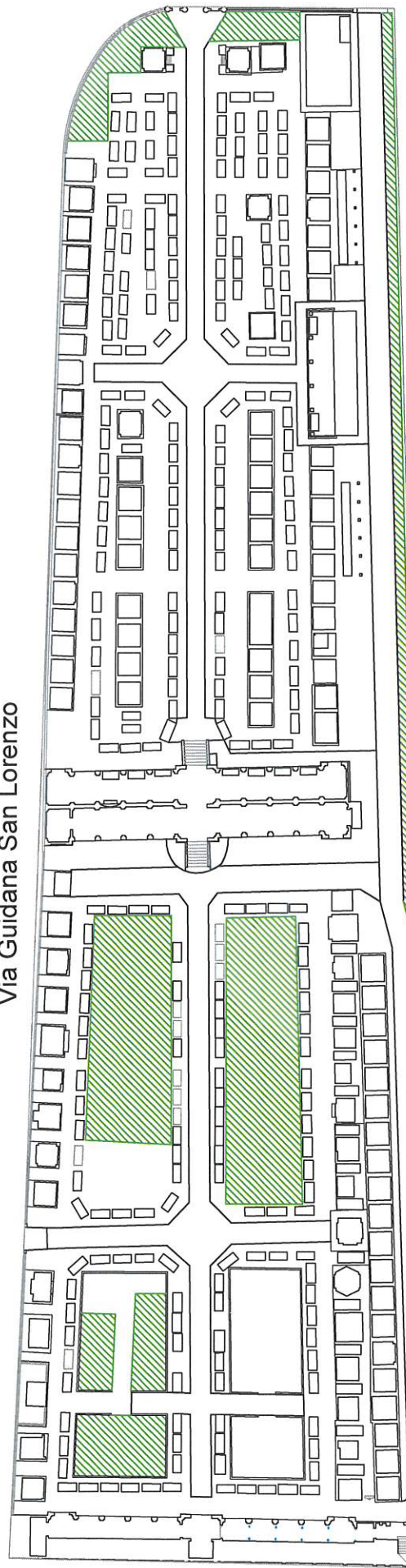

Via San Francesco



Area a verde mq.5.532

(compreso aiuole P.le dell'Osservanza e di fianco a Via Guidana S. L.)

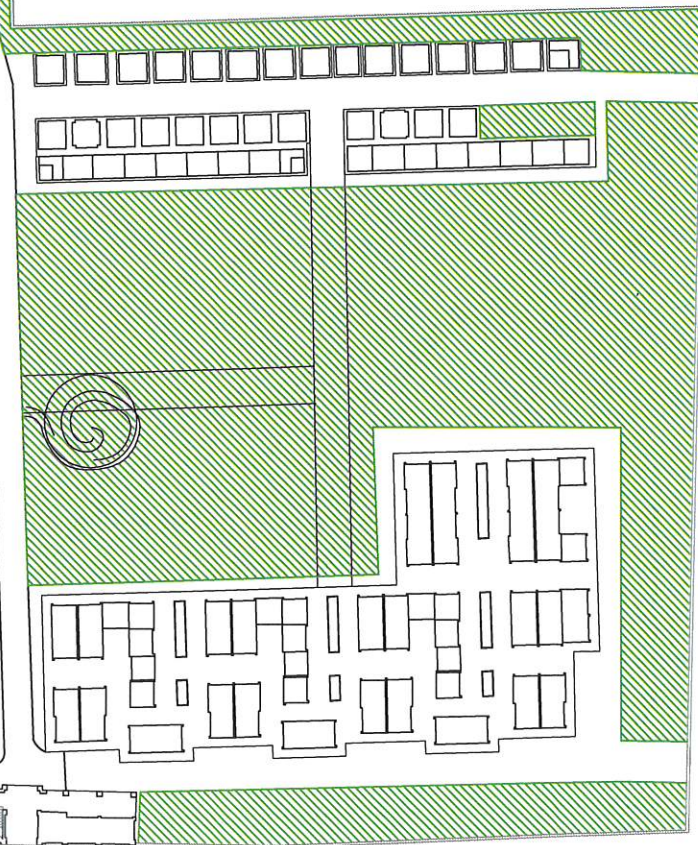









Direzione Provinciale di Ravenna  
Ufficio Provinciale - Territorio  
Servizi Catastali

Data: 07/12/2020 - Ora: 09.00.08

Segue

Visura n.: T13720 Pag: 1

## Visura storica per immobile

Situazione degli atti informatizzati dall'impianto meccanografico al 07/12/2020

<b>Dati della richiesta</b>		<b>Comune di COTIGNOLA ( Codice: D121)</b>	
<b>Catasto Terreni</b>		<b>Provincia di RAVENNA</b>	
		<b>Foglio: 13 Particella: A</b>	
<b>INTESTATO</b>			
1	COMUNE DI COTIGNOLA con sede in COTIGNOLA		00148580392*

### Situazione dell'Immobile dal 26/01/1988

N.	DATI IDENTIFICATIVI			DATI CLASSAMENTO				DATI DERIVANTI DA
	Foglio	Particella	Sub	Porz	Qualità Classe	Superficie(m²) ha are ca	Deduz	Reddito
1	13	A		-	CIMITERO	1 71 99		Agrario
						FRAZIONAMENTO in atti dal 26/01/1988 (n. 45.27/1987)		
Notifica				Partita	199			

Sono stati inoltre variati i seguenti immobili:

- foglio 13 particella 489

### Situazione dell'Immobile dall'impianto meccanografico

N.	DATI IDENTIFICATIVI			DATI CLASSAMENTO				DATI DERIVANTI DA
	Foglio	Particella	Sub	Porz	Qualità Classe	Superficie(m²) ha are ca	Deduz	Reddito
1	13	A		-	CIMITERO	1 78 11		Agrario
						Impianto meccanografico del 27/02/1971		
Notifica				Partita	199			

L'intestazione alla data della richiesta deriva dai seguenti atti:



Direzione Provinciale di Ravenna  
Ufficio Provinciale - Territorio  
Servizi Catastali

## Visura storica per immobile

Situazione degli atti informatizzati dall'impianto meccanografico al 07/12/2020

Data: 07/12/2020 - Ora: 09.00.08

Fine

Visura n.: T13720 Pag: 2

### Situazione degli intestati dall'impianto meccanografico

N.	DATI ANAGRAFICI	CODICE FISCALE	DIRITTI E ONERI REALI
1	COMUNE DI COTIGNOLA con sede in COTIGNOLA	00148580392	
DATI DERIVANTI DA		Impianto meccanografico del 27/02/1971	

Unità immobiliari n. 1

Visura telematica esente per fini istituzionali

\* Codice Fiscale Validato in Anagrafe Tributaria

D2 - CIMITERO di BARBIANO - Foglio 10 Mappali B - 304

Via del Castello

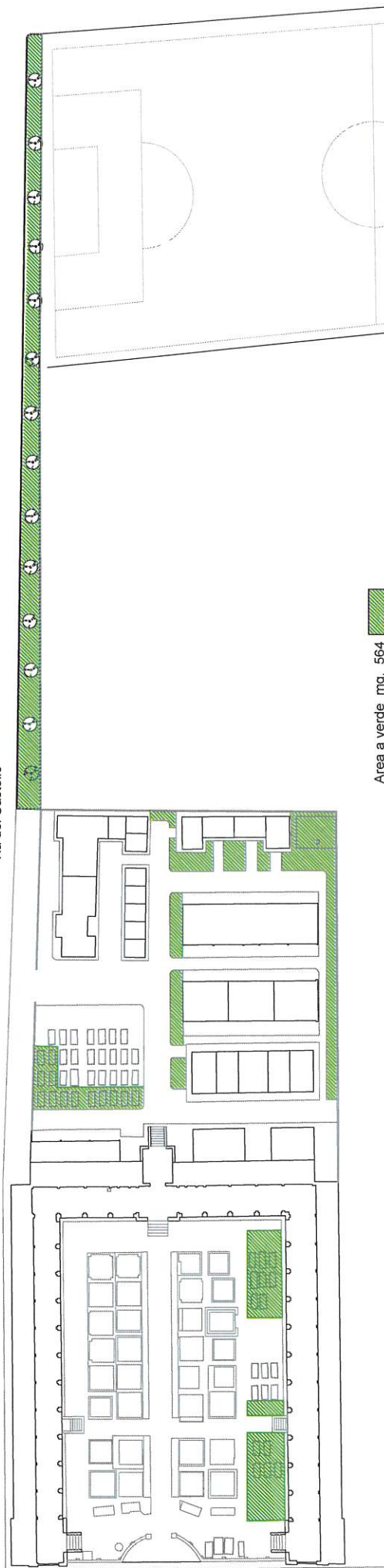



N=-16400



E=10000

1 Particella: B

Comune: CORTIGNOLA  
Foglio: 10

Scala originale: 1:2000  
Dimensione cornice: 534.000 x 378.000 metri

7-Dic-2020 9:19:7  
Prot. n. T20544/2020





Direzione Provinciale di Ravenna  
Ufficio Provinciale - Territorio  
Servizi Catastali

## Visura storica per immobile

Situazione degli atti informatizzati dall'impianto meccanografico al 07/12/2020

Data: 07/12/2020 - Ora: 09.03.07  
Visura n.: T14722 Pag.: 1  
Fine

Dati della richiesta	Comune di COTIGNOLA ( Codice: DI21)		
Catasto Terreni	Provincia di RAVENNA		
	Foglio: 10 Particella: B		

### INTESTATO

1	COMUNE DI COTIGNOLA con sede in COTIGNOLA		00148580392*
---	-------------------------------------------	--	--------------

### Situazione dell'Immobile dall'impianto meccanografico

N.	DATI IDENTIFICATIVI			DATI CLASSAMENTO				DATI DERIVANTI DA
	Foglio	Particella	Sub	Porz	Qualità Classe	Superficie(m²) ha are ca	Deduz	Reddito
1	10	B		-	CIMITERO	21 50		Agrario
Notifica					Partita	199	Impianto meccanografico del 27/02/1971	

L'intestazione alla data della richiesta deriva dai seguenti atti:

### Situazione degli intestati dall'impianto meccanografico

DATI ANAGRAFICI		CODICE FISCALE	DIRITTI E ONERI REALI
N.			
1	COMUNE DI COTIGNOLA con sede in COTIGNOLA	00148580392	
DATI DERIVANTI DA			
Impianto meccanografico del 27/02/1971			

Unità immobiliari n. 1

Visura telematica esente per fini istituzionali

\* Codice Fiscale Validato in Anagrafe Tributaria



# Visura storica per immobile

Situazione degli atti informatizzati dall'impianto meccanografico al 07/12/2020

<b>Dati della richiesta</b>	Comune di COTIGNOLA ( Codice: D121)
<b>Catasto Terreni</b>	Provincia di RAVENNA Foglio: 10 Particella: 304

**INTESTATO**

1	COMUNE DI COTIGNOLA con sede in COTIGNOLA	00148580392*
---	-------------------------------------------	--------------

**Situazione dell'Immobile dal 14/12/2004**

N.	DATI IDENTIFICATIVI			DATI CLASSAMENTO				DATI DERIVANTI DA
	Foglio	Particella	Sub	Porz	Qualità Classe	Superficie(m²) ha are ca	Deduz	Reddito
1	10	304		-	SEMIN ARBOR	19 00	A; C14	Dominicale Euro 22,55 Agrario Euro 16,68
VARIAZIONE GEOMETRICA del 14/12/2004 protocollo n. RA0194076 in atti dal 14/12/2004 RETTIFIC. SEGNALE AZIONE 191730 (n. 10584.1/2004)								
Notifica	Partita							

**Situazione dell'Immobile dal 16/10/1980**

N.	DATI IDENTIFICATIVI			DATI CLASSAMENTO				DATI DERIVANTI DA
	Foglio	Particella	Sub	Porz	Qualità Classe	Superficie(m²) ha are ca	Deduz	Reddito
1	10	304		-	SEMIN ARBOR	19 00	A; C14	Dominicale Euro 22,55 Agrario Euro 16,68
VARIAZIONE D'UFFICIO del 16/10/1980 in atti dal 26/01/1981 (n. 2580)								
Notifica	Partita							
							483	

Sono stati inoltre variati i seguenti immobili:

- foglio 10 particella 251

L'intestazione alla data della richiesta deriva dai seguenti atti:



Direzione Provinciale di Ravenna  
Ufficio Provinciale - Territorio  
Servizi Catastali

## Visura storica per immobile

Situazione degli atti informatizzati dall'impianto meccanografico al 07/12/2020

Data: 07/12/2020 - Ora: 09.04.39  
Visura n.: T15172 Pag: 2  
Fine

### Situazione degli intestati dal 16/10/1980

N.	DATI ANAGRAFICI	CODICE FISCALE	DIRITTI E ONERI REALI
1	PREBENDA ARCIPRETALE DI S STEFANO DI BARBIANO		(1) Proprieta` fino al 31/07/1979
2	RICCI MACCARINI Giovanni;DI CARLO SACERDOTE		(10) Oneri BENEFICIARIO fino al 31/07/1979
DATI DERIVANTI DA VARIAZIONE D'UFFICIO del 16/10/1980 in atti dal 26/01/1981 Registrazione: (n. 2580)			

### Situazione degli intestati dal 31/07/1979

N.	DATI ANAGRAFICI	CODICE FISCALE	DIRITTI E ONERI REALI
1	COMUNE DI COTIGNOLA con sede in COTIGNOLA	00148380392	
DATI DERIVANTI DA ISTRUMENTO (ATTO PUBBLICO) del 31/07/1979 Voltura in atti dal 26/01/1981 Repertorio n.: 17379 Rogante: DE PASQUALE G Sede: RIOLO TERME Registrazione: UR Sede: FAENZA n: 1636 del 25/09/1979 (n. 4180)			

### Situazione dell'immobile che ha originato il precedente dall'impianto meccanografico

N.	DATI IDENTIFICATIVI	DATI CLASSAMENTO				DATI DERIVANTI DA
	Foglio Particella Sub Porz	Qualità Classe	Superficie(m²) ha are ca	Deduz	Reddito	
1	10 251	- SEMIN ARBOR	81 02	A: C14	Dominicale L. 186.208	Agrario L. 137.734
Notifica		Partita		483	Impianto meccanografico del 27/02/1971	

L'intestazione alla data della richiesta deriva dai seguenti atti:

### Situazione degli intestati dall'impianto meccanografico

N.	DATI ANAGRAFICI	CODICE FISCALE	DIRITTI E ONERI REALI
1	PREBENDA ARCIPRETALE DI S STEFANO DI BARBIANO		(1) Proprieta` fino al 20/05/1985
2	RICCI MACCARINI Giovanni;DI CARLO SACERDOTE		(10) Oneri BENEFICIARIO fino al 20/05/1985
DATI DERIVANTI DA Impianto meccanografico del 27/02/1971			

Unità immobiliari n. 1

Visura telematica esente per fini istituzionali

\* Codice Fiscale Validato in Anagrafe Tributaria

D3 - CIMITERO di BUDRIO  
Foglio 11 Mappale C

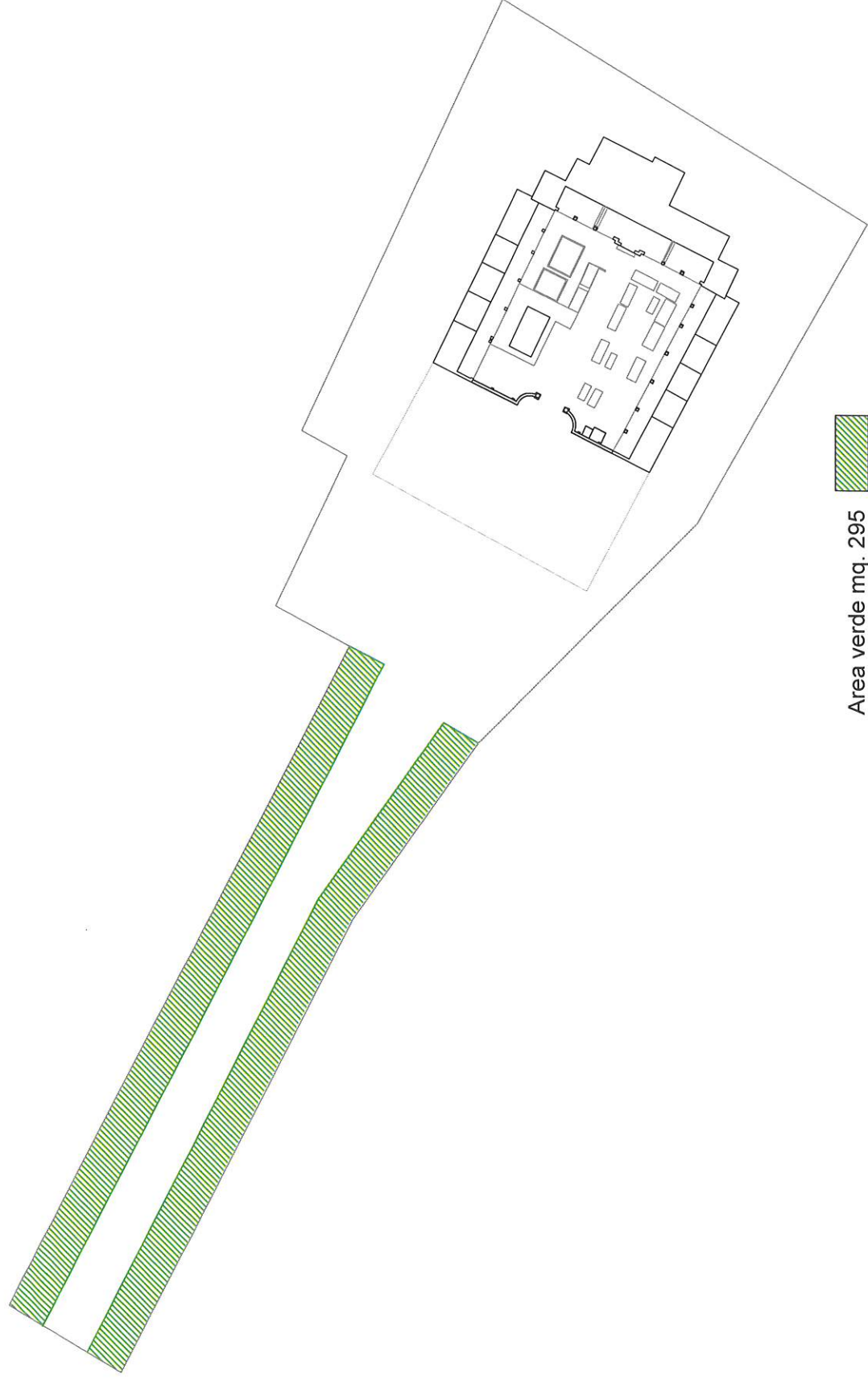









Direzione Provinciale di Ravenna  
Ufficio Provinciale - Territorio  
Servizi Catastali

## Visura storica per immobile

Situazione degli atti informatizzati dall'impianto meccanografico al 07/12/2020

Data: 07/12/2020 - Ora: 08.58.57  
Visura n.: T13356 Pag: 1

Segue

Comune di COTIGNOLA ( Codice: D121)	
Provincia di RAVENNA	
Foglio: 11 Particella: C	
INTESTATO	
Dati della richiesta	
Catasto Terreni	
1	COMUNE DI COTIGNOLA con sede in COTIGNOLA
	00148580392*

### Situazione dell'Immobile dal 12/09/1975

N.	DATI IDENTIFICATIVI			DATI CLASSAMENTO				DATI DERIVANTI DA
	Foglio	Particella	Sub	Porz	Qualità Classe	Superficie(m²) ha are ca	Deduz	Reddito
1	11	C		-	CIMITERO	19 22		Agrario
VARIAZIONE D'UFFICIO del 12/09/1975 in atti dal 02/10/1975 (n. 5075)								
Notifica				Partita	199			

Sono stati inoltre variati i seguenti immobili:

- foglio 11 particella 90

### Situazione dell'Immobile dal 15/11/1973

N.	DATI IDENTIFICATIVI			DATI CLASSAMENTO				DATI DERIVANTI DA
	Foglio	Particella	Sub	Porz	Qualità Classe	Superficie(m²) ha are ca	Deduz	Reddito
1	11	C		-	CIMITERO	17 90		Agrario
Tabella di variazione del 15/11/1973 in atti dal 29/11/1974 (n. 18273)								
Notifica				Partita	199			



Direzione Provinciale di Ravenna  
Ufficio Provinciale - Territorio  
Servizi Catastali

## Visura storica per immobile

Situazione degli atti informatizzati dall'impianto meccanografico al 07/12/2020

Data: 07/12/2020 - Ora: 08.58.57  
Visura n.: T13356 Pag: 2  
Fine

### Situazione dell'Immobile dall'impianto meccanografico

N.	DATI IDENTIFICATIVI			DATI CLASSAMENTO					DATI DERIVANTI DA	
	Foglio	Particella	Sub	Porz	Qualità Classe	Superficie(m²) ha are ca	Deduz	Reddito		
1	11	C		-	CIMITERO	17 90		Dominicale	Agrario	Impianto meccanografico del 27/02/1971
Notifica						Partita	199			

L'intestazione alla data della richiesta deriva dai seguenti atti:

### Situazione degli intestati dall'impianto meccanografico

N.	DATI ANAGRAFICI		CODICE FISCALE	DIRITTI E ONERI REALI
1	COMUNE DI COTIGNOLA con sede in COTIGNOLA		00148580392	
DATI DERIVANTI DA		Impianto meccanografico del 27/02/1971		

Unità immobiliari n. 1

Visura telematica esente per fini istituzionali

\* Codice Fiscale Validato in Anagrafe Tributaria

D4 - CIMITERO di SAN SEVERO - Foglio 35 Mappali A - 52

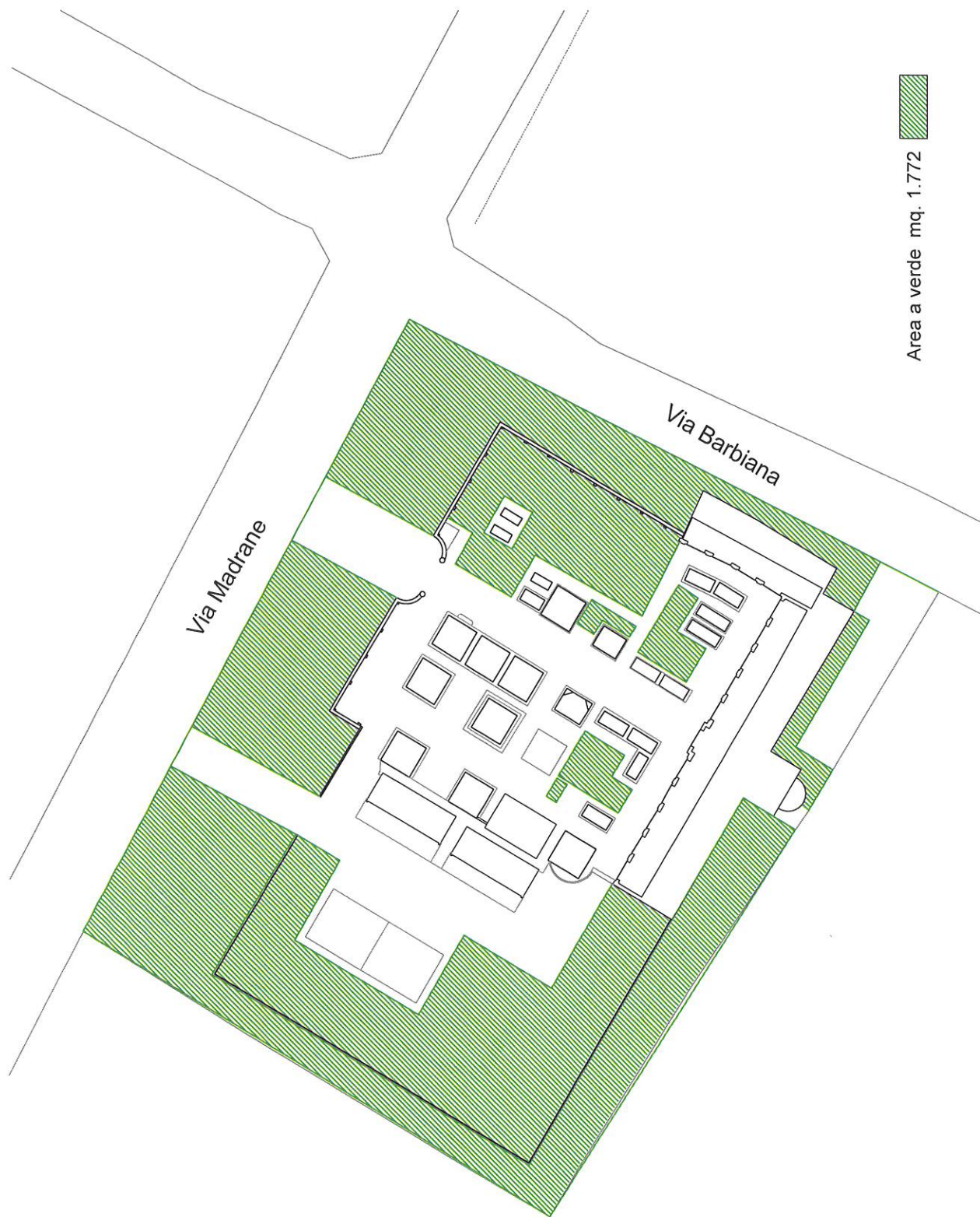



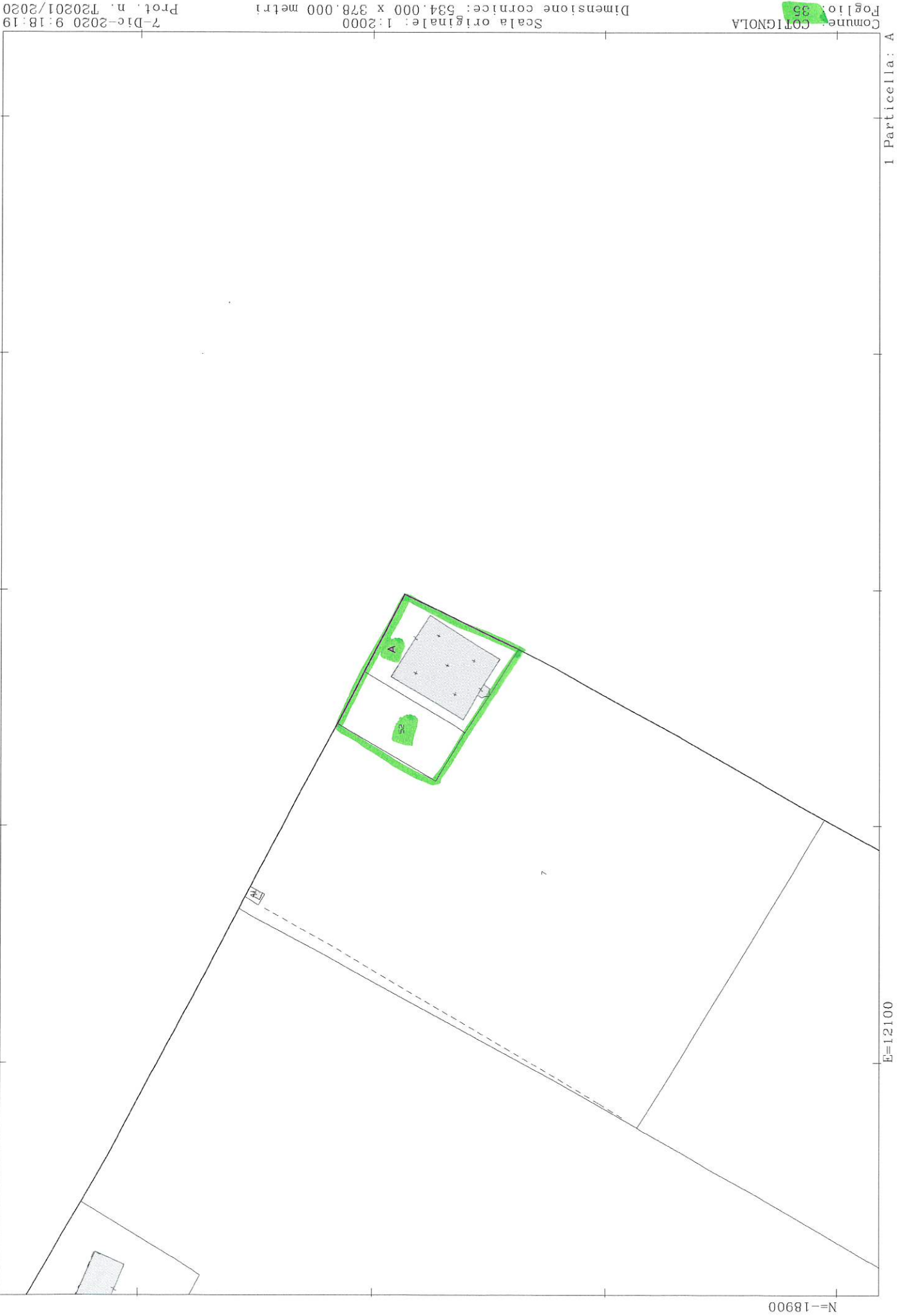

N=-18900

E=12100

1 Particella: A





Direzione Provinciale di Ravenna  
Ufficio Provinciale - Territorio  
Servizi Catastali

## Visura storica per immobile

Situazione degli atti informatizzati dall'impianto meccanografico al 07/12/2020

Data: 07/12/2020 - Ora: 09.05.39 Fine

Visura n.: T15518 Pag: 1

<b>Dati della richiesta</b>	<b>Comune di COTIGNOLA ( Codice: D121)</b>		
	<b>Provincia di RAVENNA</b>		
<b>Catasto Terreni</b>	<b>Foglio: 35 Particella: A</b>		

### INTESTATO

1	COMUNE DI COTIGNOLA con sede in COTIGNOLA		00148580392*
---	-------------------------------------------	--	--------------

### Situazione dell'Immobile dall'impianto meccanografico

N.	DATI IDENTIFICATIVI			DATI CLASSAMENTO				DATI DERIVANTI DA
	Foglio	Particella	Sub	Porz	Qualità Classe	Superficie(m²) ha are ca	Deduz	Reddito
1	35	A		-	CIMITERO	20 40		Agrario
Notifica						Partita	199	Impianto meccanografico del 27/02/1971

L'intestazione alla data della richiesta deriva dai seguenti atti:

### Situazione degli intestati dall'impianto meccanografico

N.		DATI ANAGRAFICI	CODICE FISCALE	DIRITTI E ONERI REALI
I		COMUNE DI COTIGNOLA con sede in COTIGNOLA		
DATI DERIVANTI DA		Impianto meccanografico del 27/02/1971		

Unità immobiliari n. 1

Visura telematica esente per fini istituzionali

\* Codice Fiscale Validato in Anagrafe Tributaria





Direzione Provinciale di Ravenna  
Ufficio Provinciale - Territorio  
Servizi Catastali

## Visura storica per immobile

Situazione degli atti informatizzati dall'impianto meccanografico al 07/12/2020

Data: 07/12/2020 - Ora: 09.06.59  
Visura n.: T15971 Pag: 1

Segue

<b>Dati della richiesta</b>		<b>Comune di COTIGNOLA ( Codice: D121)</b>	
<b>Catasto Terreni</b>		<b>Provincia di RAVENNA</b>	
		<b>Foglio: 35 Particella: 52</b>	
<b>INTESTATO</b>			
1	COMUNE DI COTIGNOLA con sede in COTIGNOLA		00148580392*

### Situazione dell'Immobile dal 25/08/1995

N.	DATI IDENTIFICATIVI			DATI CLASSAMENTO					DATI DERIVANTI DA		
	Foglio	Particella	Sub	Porz	Qualità Classe	Superficie(m²)		Deduz		Reddito	
						ha are ca				Dominicale	Agrario
1	35	52		-	SEMIN ARBOR	12	02	A1; E15	Euro 14,23 L. 27.562	Euro 10,55 L. 20.434	VARIAZIONE D'UFFICIO in atti dal 25/08/1995 1988 (n. 900010.1/1991)
Notifica					Partita		199				

Nella variazione sono stati soppressi i seguenti immobili:

- foglio 24 particella 62 - foglio 24 particella 141 - foglio 24 particella 142 - foglio 24 particella 143 - foglio 24 particella 144 - foglio 24 particella 200

Sono stati inoltre variati i seguenti immobili:

- foglio 24 particella 136 - foglio 24 particella 145 - foglio 24 particella 148 - foglio 24 particella 150 - foglio 24 particella 192 - foglio 24 particella 216 - foglio 24 particella 217 - foglio 33 particella 85 - foglio 3 particella 75  
- foglio 3 particella 80 - foglio 3 particella 94 - foglio 7 particella 36 - foglio 11 particella 120 - foglio 20 particella 72 - foglio 20 particella 73 - foglio 20 particella 117

### Situazione dell'Immobile dal 14/03/1979

N.	DATI IDENTIFICATIVI			DATI CLASSAMENTO					DATI DERIVANTI DA
	Foglio	Particella	Sub	Porz	Qualità Classe	Superficie(m²) ha are ca	Deduz	Reddito	
1	35	52		-	SEMIN ARBOR	12 02	A1; E15	Dominicale L. 27.562	Agrario L. 20.434
Notifica			Partita		3259		VARIAZIONE D'UFFICIO del 14/03/1979 in atti dal 21/03/1979 (n. 1879)		

Sono stati inoltre variati i seguenti immobili:

- foglio 35 particella 7

L'intestazione alla data della richiesta deriva dai seguenti atti:

## Visura storica per immobile

Data: 07/12/2020 - Ora: 09.06.59 Segue

Visura n.: T15971 Pag: 2

Situazione degli atti informatizzati dall'impianto meccanografico al 07/12/2020

### Situazione degli intestati dal 14/03/1979

N.	DATI ANAGRAFICI	CODICE FISCALE	DIRITTI E ONERI REALI
1	GEMINIANI Costante nato a COTIGNOLA il 25/02/1920	GMNCTN20B25D121X*	(1) Proprieta` per 1/2 fino al 26/09/1978
2	GEMINIANI Pietro nato a FAENZA il 22/11/1926	GMNPTR26S22D458D*	(1) Proprieta` per 1/2 fino al 26/09/1978
DATI DERIVANTI DA VARIAZIONE D'UFFICIO del 14/03/1979 in atti dal 21/03/1979 Registrazione: (n. 1879)			

### Situazione degli intestati dal 26/09/1978

N.	DATI ANAGRAFICI	CODICE FISCALE	DIRITTI E ONERI REALI
1	COMUNE DI COTIGNOLA con sede in COTIGNOLA	00148580392	
DATI DERIVANTI DA SCRITTURA PRIVATA del 26/09/1978 Voltura in atti dal 21/03/1979 Repertorio n.: 13350 Rogante: DE PASQUALE G Sede: RIOLO TERME Registrazione: UR Sede: FAENZA n: 1795 del 13/11/1978 (n. 3579)			

### Situazione dell'immobile che ha originato il precedente dall'impianto meccanografico

N.	DATI IDENTIFICATIVI			DATI CLASSAMENTO						DATI DERIVANTI DA		
	Foglio	Particella	Sub	Porz	Qualità Classe	Superficie(m²)		Deduz	Reddito			
						ha are ca						
1	35	7		-	SEMIN ARBOR	2	83	16	A1; E15	Dominicale L. 649,286	Agrario L. 481,372	Impianto meccanografico del 27/02/1971
Notifica					Partita		421					

L'intestazione alla data della richiesta deriva dai seguenti atti:

### Situazione degli intestati dal 26/03/1976

N.	DATI ANAGRAFICI	CODICE FISCALE	DIRITTI E ONERI REALI
1	GEMINIANI Costante nato a COTIGNOLA il 25/02/1920	GMNCTN20B25D121X*	(1) Proprieta` per 1/2 fino al 05/06/1979
2	GEMINIANI Pietro nato a FAENZA il 22/11/1926	GMNPTR26S22D458D*	(1) Proprieta` per 1/2 fino al 05/06/1979
DATI DERIVANTI DA ISTRUMENTO (ATTO PUBBLICO) del 26/03/1976 Voltura in atti dal 09/07/1976 Repertorio n.: 7506 Rogante: VICINI A Sede: FAENZA Registrazione: UR Sede: FAENZA n: 473 del 14/04/1976 (n. 3476)			

### Situazione degli intestati dall'impianto meccanografico

N.	DATI ANAGRAFICI	CODICE FISCALE	DIRITTI E ONERI REALI
1	E C A DI COTIGNOLA		AMMINISTRATORE fino al 26/03/1976
2	OPERA PIA DOTI		(1) Proprieta` fino al 26/03/1976
DATI DERIVANTI DA Impianto meccanografico del 27/02/1971			



Direzione Provinciale di Ravenna  
Ufficio Provinciale - Territorio  
Servizi Catastali

## Visura storica per immobile

Situazione degli atti informatizzati dall'impianto meccanografico al 07/12/2020

Data: 07/12/2020 - Ora: 09:07.00

Visura n.: T15971 Pag: 3

Fine

Visura telematica esente per fini istituzionali

\* Codice Fiscale Validato in Anagrafe Tributaria

